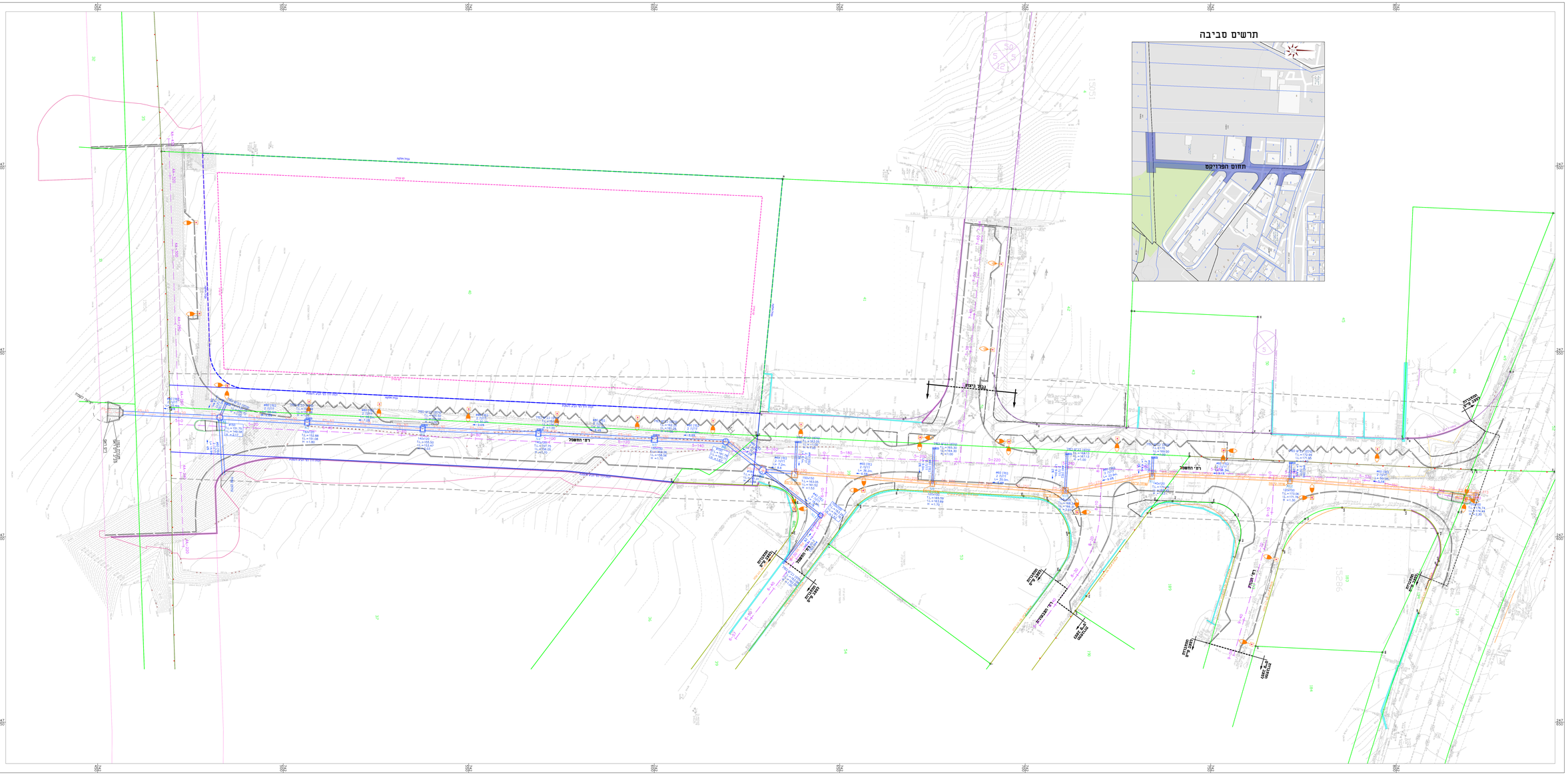

תרשים סביבה
תחום הפרויקט
רח' החשמל
גבול ביצוע
247 500
247 550
247 600
247 650

מקרא:

- צינור ניקוז קיים
- שוחה ניקוז קיימת
- צינור ניקוז מתוכנן
- שוחות ניקוז מתוכננות
- קולטן מתוכנן

שינוי	תאריך	תיאור השינוי	מבצע
0	06.03.24	הגשה ראשונה	י.ר.

- המבצע אחראי לבדיקת ולהתאמת המידות באתר ועליו להודיע למפקח ולמתכנן כל כל טעות או אי התאמה בטרם ימשיך בעבודתו.
- המתכנן הינו בעל זכויות יוצרים בתוכנית זו ואין לעשות שימוש כלשהו בתוכנית וברעיונות הגלומים בה ללא קבלת הסכמה בכתב.
- אין לקבוע את המידות על ידי מדידה מתוך שרטוט זה.
- באחריות הקבלן לבקר את המידות בעת הביצוע במקום.

א.ח.ר. תכנון בע"מ
מתכנני פרויקטים תחבורתיים
רח' היוזמה 2, ת.ד. 60, טירת הכרמל, 3910001
טלפון: 077-9215555
office@matop.co.il

מפתח גליונות

לביצוע	למכרז	לאישור	לעיון
○	○	◉	○
		06.03.2024	

המזמין :
עיריית טבריה

שם הפרויקט :
תכנון רח' החשמל

שם התוכנית :
תוכנית ניקוז תנוחה

תכנן: ישראל
שרטט: רומן
ביקר: ישראל
קנ"מ: 1: 250
תאריך: 06.03.2024
מספר תוכנית: AHR-DR-54140-DD-2001-00